ORGANIGRAMM

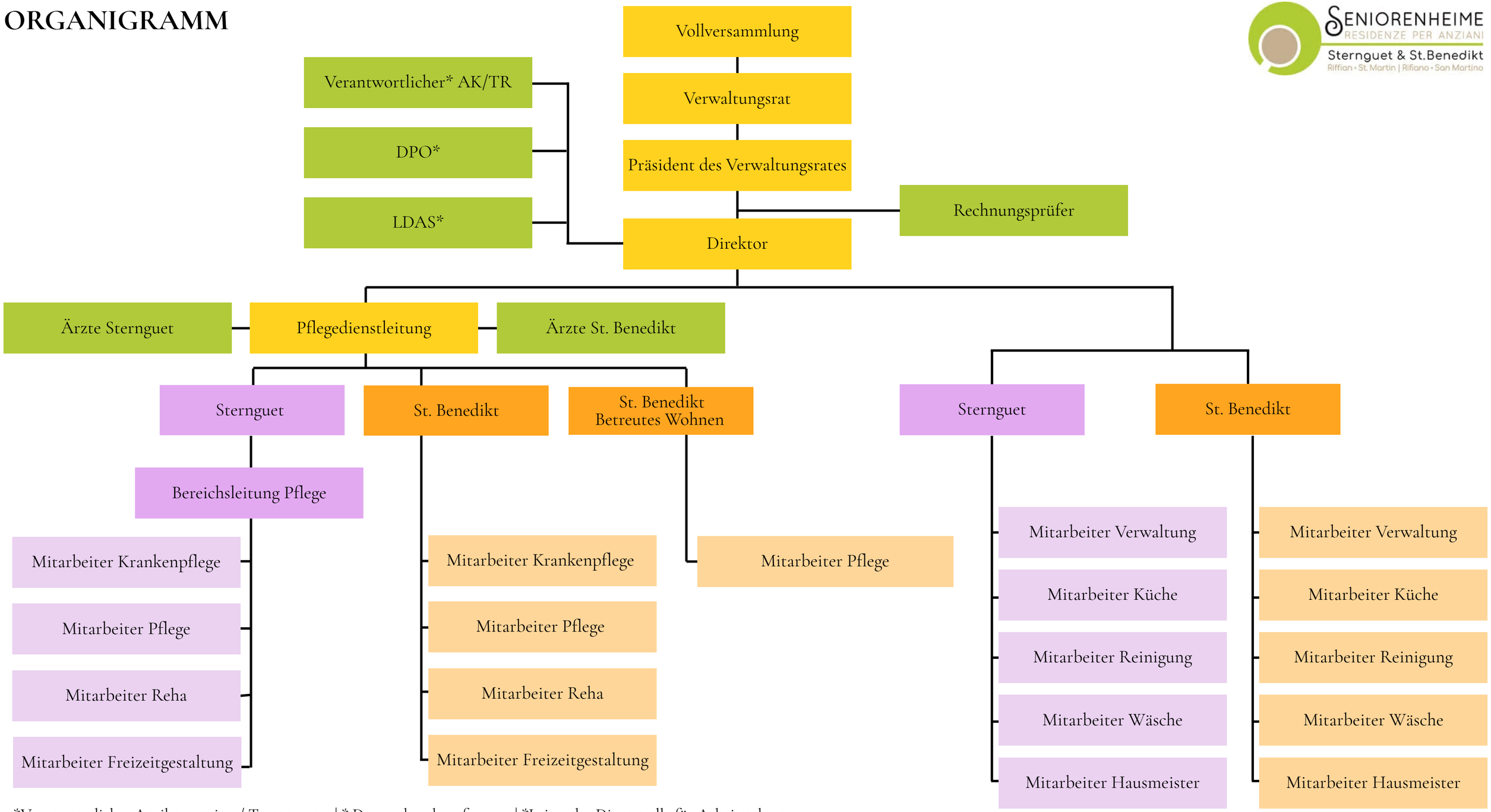

*Verantwortlicher Antikorruption / Transparenz | * Datenschutzbeauftragter | *Leiter der Dienststelle für Arbeitsschutz